

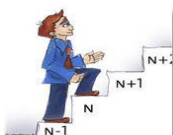

Flash d'information n° 437 du 18 mars 2022

Statut & Carrière

AVANCEMENTS ET PROMOTIONS INTERNES 2022...

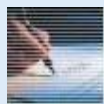

Les documents relatifs aux avancements de grades et promotions internes **2022** ci-dessous sont téléchargeables sur notre site Internet dans l'[accès Réservé / Circulaires / Avancements de grades et promotions internes 2022](#)

Circulaire d'explication pour les avancements 2022
Conditions des principaux avancements de grades et promotions internes 2022
Circulaire ministérielle sur les modalités d'avancements de grades cat B NES
Feuille de proposition d'avancement de grade 2022
Procédure de fixation des ratios promus / promouvables

Tous ces documents doivent être retournés pour le **samedi 30 avril 2022** au plus tard directement au CDG 18 (bureau ou boîte à lettres).

✉ Stéphanie FONTAINE
02.48.50.82.55
stephanie.fontaine@cdg18.fr

Rémunérations

Revalorisation du taux des indemnités kilométriques avec effet du 1er janvier 2022...

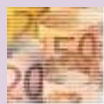

[Infos paie...](#)

✉ Bernadette FEVRIER
02.48.50.82.53
compla@cdg18.fr

Arrêté du 14 mars 2022 modifiant l'arrêté du 3 juillet 2006 fixant les taux des indemnités kilométriques prévues à l'article 10 du décret n° 2006-781 du 3 juillet 2006 fixant les conditions et les modalités de règlement des frais occasionnés par les déplacements temporaires des personnels de l'Etat.

Ce nouveau barème s'applique dans la Fonction Publique Territoriale sans qu'il soit nécessaire de prendre une délibération.

Barème en métropole à compter du 1er janvier 2022 :

| Puissance fiscale du véhicule | Jusqu'à 2 000 km | de 2 001 à 10 000 km | Après 10 000 km |
|-------------------------------|------------------|----------------------|-----------------|
| 5 cv et moins | 0,32 € | 0,40 € | 0,23 € |
| 6 et 7 cv | 0,41 € | 0,51 € | 0,30€ |
| 8 cv et plus | 0,45 € | 0,55 € | 0,32 € |

Pour info, barème en métropole avant le 1er janvier 2022 :

| Puissance fiscale du véhicule | Jusqu'à 2 000 km | de 2 001 à 10 000 km | Après 10 000 km |
|-------------------------------|------------------|----------------------|-----------------|
| 5 cv et moins | 0,29 € | 0,36 € | 0,21 € |
| 6 et 7 cv | 0,37 € | 0,46 € | 0,27 € |
| 8 cv et plus | 0,41 € | 0,50 € | 0,29 € |

Concours & Examens

Concours d'Adjoint Administratif Territorial principal de 2^{ème} classe 2022...

Les épreuves d'admissibilité de ce concours ont eu lieu le **jeudi 10 mars 2022**, au Pavillon d'Auron, à Bourges.

Sur **496** candidats admis à concourir, **366** étaient présents à la première épreuve, soit un taux de présence de **73,8 %**.

Les résultats seront disponibles sur notre site cdg18.fr dès le **vendredi 13 mai 2022**.

Calendrier des concours

✉ Julie HEURTAULT
Gestionnaire Concours et
Examens professionnels
02.48.50.94.37

✉ Pascal PELLENTZ



02.48.50.94.39
service.concours@cdg18.fr

Aucun résultat ne sera communiqué par téléphone.

Calendrier des concours et examens professionnels 2021-2024



Le calendrier des concours et examens professionnels **2021 - 2024** est disponible sur notre site Internet, [cliquez ici...](#)

 ZAC le PORCHE - 18340 PLAIMPIED-GIVAUDINS  02.48.50.82.50  02.48.50.37.59 - www.cdg18.fr [Contacts](#) [Plan d'accès](#)

Destinataire : [Nom]